

環境整備要望書

※「環境整備要望書」は、1箇所につき1枚作成下さい。*** 要2箇所作成**
 ※P連会長長園(chofupta@gmail.com)宛に、**6/30(金)**までにメールにてお送りください。

幼稚園名： 調布若竹幼稚園
 PTA担当者 氏名： 西山 久美子

幼稚園名	要望箇所	要望内容	状況並びに 具体的な理由(要旨)	対応(調布市より)
調布若竹幼稚園	調布市国領町6-26-2付近の羽毛下通り	消えた横断歩道の塗装	信号がなく、カーブもあり見通しが悪い交差点の横断歩道が消えかかっているため	*この欄は、調布市からの回答欄のため、記入しないでください。

画像添付(任意)

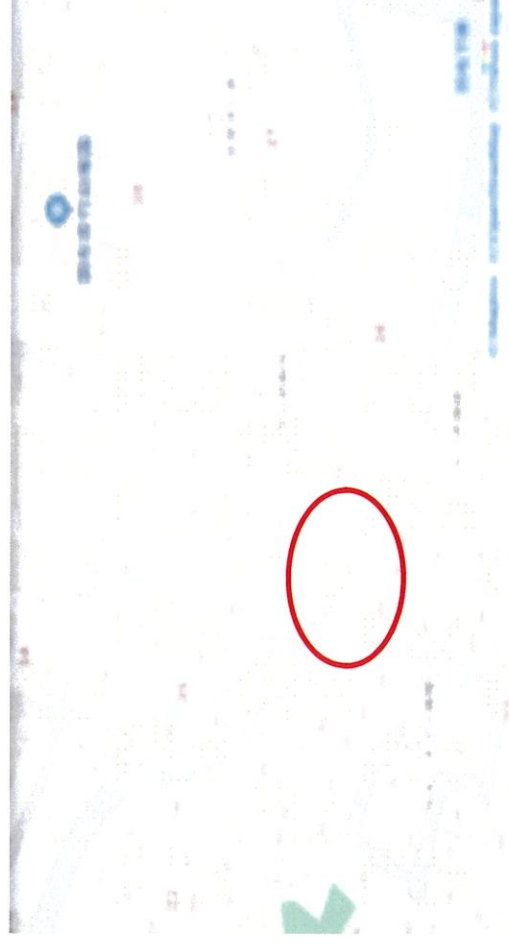

環境整備要望書

※「環境整備要望書」は、1箇所につき1枚作成下さい。***要2箇所作成**
 ※P連会長園(chofupta@gmail.com)宛に、**6/30(金)**までにメールにてお送りください。

幼稚園名：調布若竹幼稚園

PTA担当者氏名：西山 久美子

幼稚園名	要望箇所	要望内容	状況並びに 具体的な理由(要旨)	対応(調布市より)
調布若竹幼稚園	調布市国領町5丁目20 第二小学校正門付近	街路樹の剪定	街路樹が電線に覆うようになり、災害時等の倒木や火災等の危険を感じるため、剪定等の対応をしてほしい	*この欄は、調布市からの回答欄のため、記入しないでください。

画像添付(任意)



環境整備要望書

※「環境整備要望書」は、1箇所につき1枚作成下さい。***要2箇所作成**
 ※P連会長園(chofupta@gmail.com)宛に、**6/30(金)**までにメールにてお送りください。

幼稚園名：つつじがおか幼稚園
 PTA担当者 氏名：松本 大月

幼稚園名	要望箇所	要望内容	状況 並びに 具体的な理由(要旨)	対応(調布市より)
つつじがおか幼稚園	西つつじヶ丘児童遊園 及び公園と京王線の間の道路	①街灯の設置 ②見廻りの強化	①公園にはたびたび不審者情報があり、歩道は夕方以降とても暗く、大人でも怖い。 道路、特に高架付近に街灯を増設し、明るさを確保してほしい。 ②不審者による声掛け事例もあるので、見廻りしてほしい。	*この欄は、調布市からの回答欄のため、記入しないでください。

画像添付(任意)

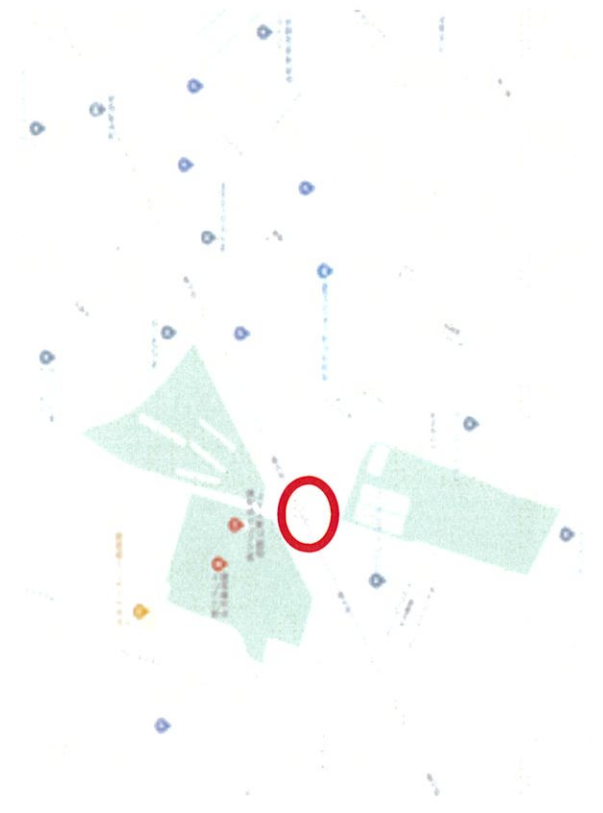

環境整備要望書

※「環境整備要望書」は、1箇所につき1枚作成下さい。*** 要2箇所作成**
 ※P連会長園 (chofupta@gmail.com)宛に、**6/30(金)**までにメールにてお送りください。

幼稚園名: つつじがおか幼稚園
 PTA担当者 氏名: 松本 大月

幼稚園名	要望箇所	要望内容	状況並びに 具体的な理由(要旨)	対応(調布市より)
つつじがおか幼稚園	西つつじヶ丘4丁目付近の野川沿い遊歩道 (西つつじヶ丘4丁目45～51番地付近)	道路脇の植物剪定	遊歩道脇の木が飛び出して道幅が狭くなっている。 小学生や自転車も多く通り、すれ違いも難しいこともある。 剪定の回数を増やしてもらいたい。	*この欄は、調布市からの回答欄のため、記入しないでください。

画像添付(任意)

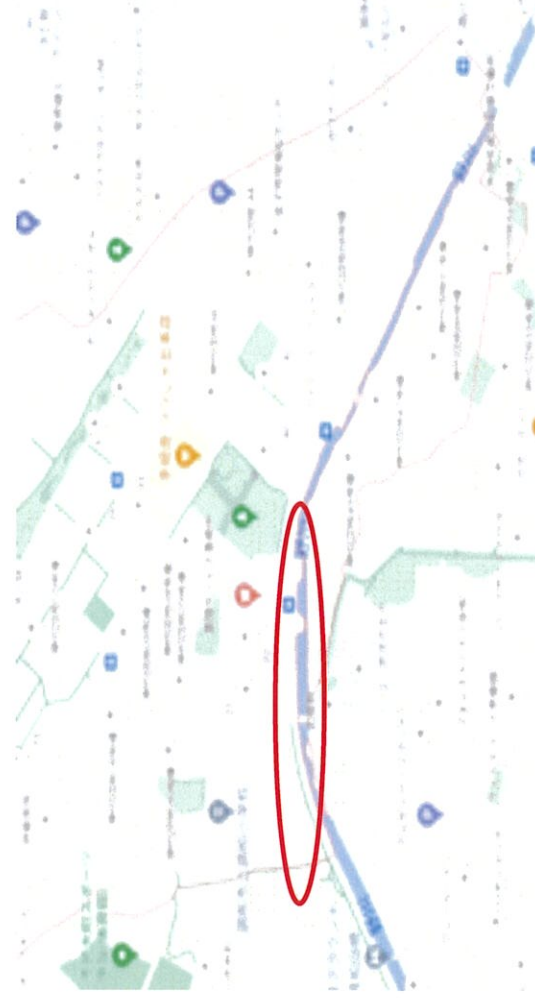

環境整備要望書

※「環境整備要望書」は、1箇所につき1枚作成下さい。*要2箇所作成
 ※P連会長園(chofupta@gmail.com)宛に、6/30(金)までにメールにてお送りください。

幼稚園名： 桐朋幼稚園

PTA担当者 氏名： 加藤 愛 川原 麗
 鈴木 恵子 岩永 誓 太郎

幼稚園名	要望箇所	要望内容	状況 並びに 具体的な理由(要旨)	対応(調布市より)
桐朋幼稚園	調布市仙川町1丁目12-43	<ul style="list-style-type: none"> ・道路ミラーの設置希望 ・自転車徐行看板をより目立つ様な仕様に変更希望 ・調布駅周辺に導入している「押しチャリマナー」の導入 ・合わせて仙川駅方向にも看板設置希望 	<p>・自転車同士がギリギリすれ違える程度の道幅と、商店街通りが十字路となっている為、見晴らしが悪い。</p> <p>その為、自転車徐行看板が徐行とはいえない速度で通行しているため、子供の通園時に衝突しそうになる。</p> <p>・以前より設置している看板は、仙川駅方向からは確認しづらい。その為、自転車徐行を促す効果としては低くなっている。</p> <p>> 早急に、看板を仙川駅方向からも確認しやすいように改善して頂きたい。</p> <p>> 合わせて、道路ミラーを設置することで危険回避に繋がるため、検討いただきたい。</p> <p>> 道路ミラー設置場所希望に際して</p> <p>> 通園時間(主に午前8時45分～9時15分、11時～12時 午後1時30分～2時30分程度)に限り、シルバードさんなどのパトロール導入を希望。</p>	*この欄は、調布市からの回答欄のため、記入しないでください。

画像添付(任意)



環境整備要望書

※「環境整備要望書」は、1箇所につき1枚作成下さい。*** 要2箇所作成**
 ※P連会長園(chofupta@gmail.com)宛に、**6/30(金)までにメールにてお送りください。**

幼稚園名: 桐朋幼稚園

PTA担当者 氏名 : 加藤 愛 川原 麗
 鈴木 恵子 岩永 誓太郎

幼稚園名	要望箇所	要望内容	状況 並びに 具体的な理由(要旨)	対応(調布市より)
桐朋幼稚園	仙川町1-54 仙川町1-4-38 仙川駅前公園 仙川第2なかよし広場	仙川の公園の環境改善	<p>仙川駅前公園は利用者の多さと比較して、遊具や草木等遊べる環境が少ない為、平日の夕方や休日には遊具に長い行列が出来る。更に地面は細かい砂の為、広場では走り回ると幼児は滑つて転びやすく、思いきり遊べない。遊具や砂場、草木等の新設と、地面を現状よりも幼児が遊びやすい砂地や、芝、土等へ改善して頂きたい。</p> <p>又、仙川駅前辺りにある仙川駅前公園と仙川第2なかよし広場共に、日陰が少ない為、真夏ではなくても暑い日は子どもを遊ばせる場所がない。公園内に日陰を増やす等の量や質や、水遊び場の新設等、夏でも子どもたちが安心して遊ぶ環境への改善を希望する。</p>	対応(調布市より)

*この欄は、調布市からの回答欄のため、記入しないでください。

画像添付(任意)

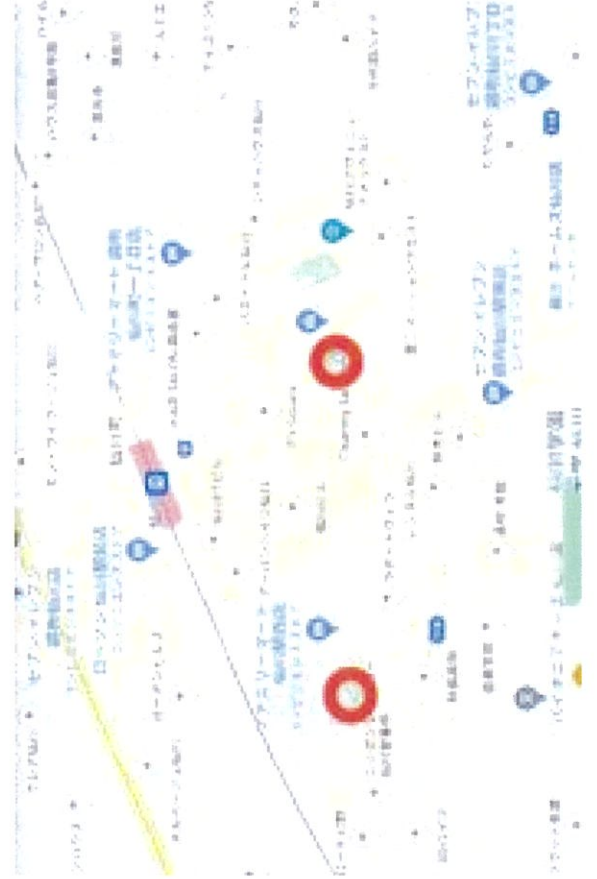

環境整備要望書

※「環境整備要望書」は、1箇所につき1枚作成下さい。*要2箇所作成
 ※P連会長園(chofupta@gmail.com)宛に、6/30(金)までにメールにてお送りください。

幼稚園名：保惠学園幼稚園

PTA担当者 氏名：逸見侑子・増田里依

幼稚園名	要望箇所	要望内容	状況並びに 具体的な理由(要旨)	対応(調布市より)
保惠学園幼稚園	調布市上石原1丁目35-11付近 当園正門から天文台通りに出る直線道路	道路標示の再塗装	最高速度を示す道路標示(計4か所)、路側帯、当園正門前の一時停止の道路表示、全て塗装が消えかけている状況。多くの園児・小学生が通る道だが、直線道路で車のスピードが出やすくなっているため危険。	*この欄は、調布市からの回答欄のため、記入しないでください。

画像添付(任意)

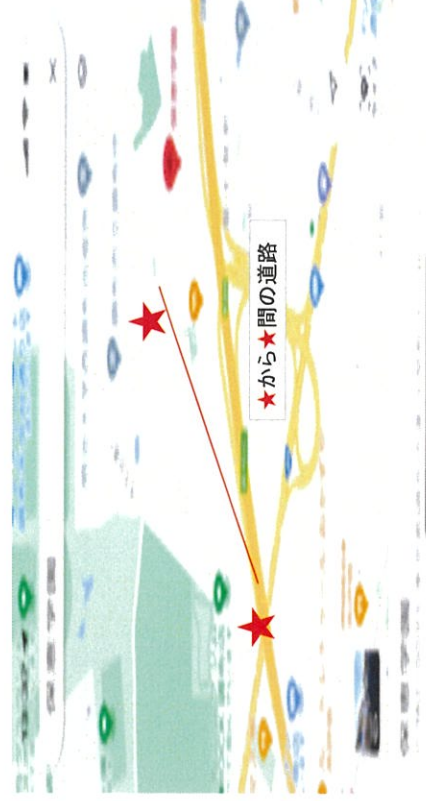

環境整備要望書

※「環境整備要望書」は、1箇所につき1枚作成下さい。*要2箇所作成
 ※P連会長園 (chofupta@gmail.com)宛に、6/30(金)までにメールにてお送りください。

幼稚園名： 保惠学園幼稚園

PTA担当者氏名： 逸見侑子・増田里依

幼稚園名	要望箇所	要望内容	状況並びに 具体的な理由(要旨)	対応(調布市より)
保惠学園幼稚園	西町公園	日除けの修繕	日除けの枠組みのみ設置されており、屋根に日光を遮るものがない状況。日除けとして不十分であり、暑い時期に休息をとれない。公園内は木陰も少なく屋根付きの日除けも遊具から離れた奥に一箇所のため、簾やグリーンカーテン等で日光を遮るようしてほしい。	*この欄は、調布市からの回答欄のため、記入しないでください。

画像添付(任意)



環境整備要望書

※「環境整備要望書」は、1箇所につき1枚作成下さい。*要2箇所作成
 ※P連会長園(chofupta@gmail.com)宛に、6/30(金)までにメールにてお送りください。

幼稚園名： 保惠学園幼稚園

PTA担当者 氏名： 逸見侑子・増田里依

幼稚園名	要望箇所	要望内容	状況並びに 具体的な理由(要旨)	対応(調布市より)
保惠学園幼稚園	富士見公園	日除けの修繕	<p>日除けの枠組みのみ設置されており、屋根に日光を遮るものがない状況。日除けとして不十分であり、暑い時期に砂場で遊ぶ子どもたちや保護者には厳しい状態となっている。 簾やグリーンカーテン等で日光を遮るようにしてほしい。</p>	<p>*この欄は、調布市からの回答欄のため、記入しないでください。</p>

画像添付(任意)

