

環境整備要望書

※「環境整備要望書」は、1箇所につき1枚作成下さい。***要2箇所作成**
 ※P連会長園 (chofupta@gmail.com)宛に、**6/30(金)**までにメールにてお送りください。

幼稚園名: マルガリタ幼稚園

PTA担当者 氏名 : 小澤知江 岡田弥生

幼稚園名	要望箇所	要望内容	状況並びに 具体的な理由(要旨)	対応(調布市より)
マルガリタ幼稚園	小島町1丁目24-1付近の交差点	ミラーの設置	武蔵境通り沿いにミラーの設置を希望します。多摩川を渡り電通方面へ歩道を直進する自転車や歩行者と、建物の(小島町1丁目24-1)の前の細道から武蔵境通りに出ようとする車が、接触の危険があります。歩道からも車道からも互いに確認できる位置に設置していただきたいです。	*この欄は、調布市からの回答欄のため、記入しないでください。

画像添付(任意)

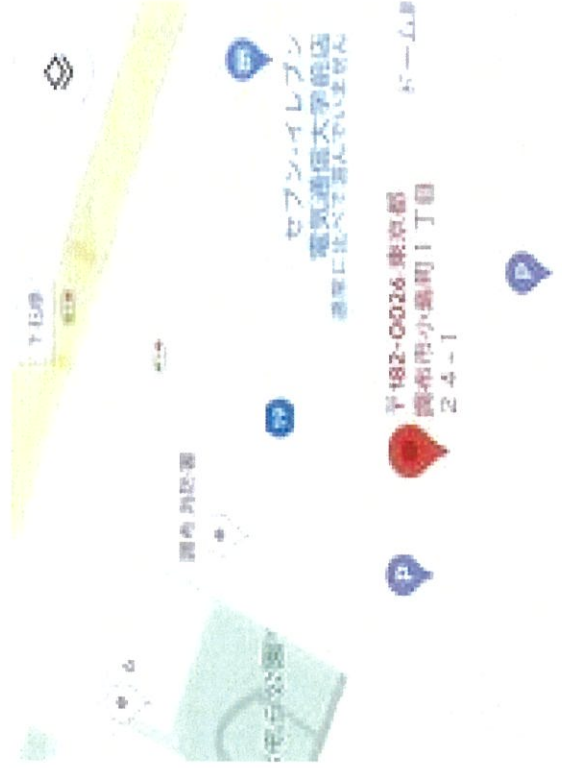

環境整備要望書

※「環境整備要望書」は、1箇所につき1枚作成下さい。***要2箇所作成**
 ※P連会長園 (chofupta@gmail.com) 宛に、**6/30(金)**までにメールにてお送りください。

幼稚園名: マルガリタ幼稚園

PTA担当者 氏名 : 小澤知江 岡田弥生

幼稚園名	要望箇所	要望内容	状況 並びに 具体的な理由(要旨)	対応(調布市より)
マルガリタ幼稚園	調布私立タコ公園のタコの滑り台	滑り止めの設置	滑り台に砂利がのっけていて、足場が滑りやすいです。滑り止めなどをつけて安全に利用できるようにしてほしいです。	*この欄は、調布市からの回答欄のため、記入しないでください。

画像添付(任意)



環境整備要望書

※「環境整備要望書」は、1箇所につき1枚作成下さい。*要2箇所作成
 ※P連会長園(chofupta@gmail.com)宛に、6/30(金)までにメールにてお送りください。

幼稚園名: 晃華学園マリアの園幼稚園
 PTA担当者 氏名 : 橋本、石井、島田

幼稚園名	要望箇所	要望内容	状況並びに 具体的な理由(要旨)	対応(調布市より)
晃華学園マリアの園幼稚園	①調布市深大寺南町5丁目の絵堂橋脇(地区の赤丸部分、中央自動車道下り車線側)の側道 ②調布市深大寺南町5丁目の深大寺レジデンス脇の側道(地区の青丸部分)	①絵堂橋脇の側道 ・「止まれ」の道路表示の塗り直し ・絵堂橋に向かって左手側にある樹木の剪定 ②深大寺レジデンス脇の側道の道路表示の「止まれ」とスクワレルゾーンが同場所に書かれている箇所の見やすさの改善。	①と②の側道側から合流する車が、一時停止を守らず侵入してくることが散見される。 ①については側道上の「止まれ」の道路表示が薄くなっているため、塗り直しをお願いいたします。また、車から見ると「止まれ」標識が左手の樹木に遮られて見えにくい箇所があるので、標識にかからないよう樹木の剪定をお願いしたい。 ②については、道路表示の文字量が多く結果「止まれ」が見え難くなっている。「スクワレルゾーン」と「止まれ」表記を色分けするなど、運転者が気づきやすい表記に改善をお願いしたい。	対応(調布市より)

*この欄は、調布市からの回答欄のため、記入しないでください。

画像添付(任意)



環境整備要望書

※「環境整備要望書」は、1箇所につき1枚作成下さい。*** 要2箇所作成**
 ※P連会長園(chofupta@gmail.com)宛に、**6/30(金)まで**にメールにてお送りください。

幼稚園名: 晃華学園マリアの園幼稚園
 PTA担当者 氏名 : 橋本、石井、島田

幼稚園名	要望箇所	要望内容	状況並びに 具体的な理由(要旨)	対応(調布市より)
晃華学園マリアの園幼稚園	東京都調布市佐須町5丁目27 (原山通り、調布城山保育園の交差点、 保育園の向かい側、地図の赤丸箇所)	樹木の剪定	交差点にある樹木がかなり下まで伸びているので、ミラーや標識にかかり見えにくい箇所がある。 場所によっては葉が下方まで茂り、大人が居まないと通れない場所もあり危険である。 当該箇所については毎年剪定を希望する声が上がっているため、毎年早めの時期の剪定をお願いしたい。 (写真撮影は2023年5月末)	*この欄は、調布市からの回答欄のため、記入しないでください。

画像添付(任意)



環境整備要望書

※「環境整備要望書」は、1箇所につき1枚作成下さい。*要2箇所作成
 ※P連会長園(chofupta@gmail.com)宛に、6/30(金)までにメールにてお送りください。

幼稚園名： 駿河台大学第一幼稚園
 PTA担当者 氏名： 上木 蘭子

幼稚園名	要望箇所	要望内容	状況並びに 具体的な理由(要旨)	対応(調布市より)
駿河台大学 第一幼稚園	調布市国領町4丁目30 二小近くの交差点	①交差点付近のアスファルトをカラー舗装してほしい ②路面標示の再塗装	①通学路にもなっている小さな交差点だが車通りは多い。 注意喚起の看板もいくつか設置されているが、更新なる安全を図るため、交差点付近をカラー舗装してほしい。 ②「スピード落とし」の路面標示がほぼ消えているため、再塗装してほしい。	*この欄は、調布市からの回答欄のため、記入しないでください。

画像添付(任意)



環境整備要望書

※「環境整備要望書」は、1箇所につき1枚作成下さい。***要2箇所作成**
 ※P連会長園 (chofupta@gmail.com)宛に、**6/30(金)**までにメールにてお送りください。

幼稚園名: 駿河台大学第一幼稚園

PTA担当者 氏名 : 上木 蘭子

幼稚園名	要望箇所	要望内容	状況並びに 具体的な理由(要旨)	対応(調布市より)
駿河台大学第一幼稚園	調布市八雲台1-42-1 八雲台公園の間の道路	グリーンベルトの再塗装	2つに分かれている公園の間の道路で子どもたちが行き交っており、車もよく通る。通学路にもなっているが、グリーンベルトが消えかかっている危険である。	*この欄は、調布市からの回答欄のため、記入しないでください。

画像添付(任意)

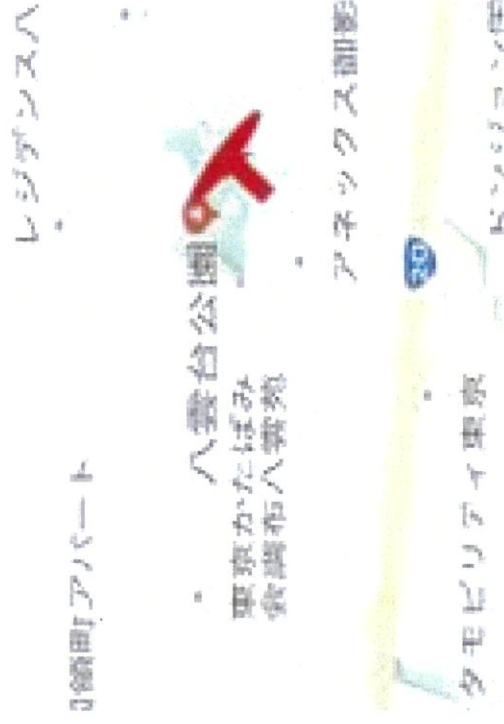

環境整備要望書

※「環境整備要望書」は、1箇所につき1枚作成下さい。***要2箇所作成**
 ※P連会長園(chofupta@gmail.com)宛に、**6/30(金)**までにメールにてお送りください。

幼稚園名： 仙川かおる幼稚園
 PTA担当者 氏名： 川村

幼稚園名	要望箇所	要望内容	状況並びに 具体的な理由(要旨)	対応(調布市より)
仙川かおる幼稚園	三菱UFJ銀行仙川支店の前の道路	時間帯で進入禁止にしてほしい	自動車の通り抜けができないのに、進入してきた自動車がUターンして出ていくため、歩道者が危険になっている。彦加井前などに、その車がUターンしているため、危険。 運送のトラックなども彦加井前に停めていたり、その車がUターンしているため、危険。	*この欄は、調布市からの回答欄のため、記入しないでください。

画像添付(任意)

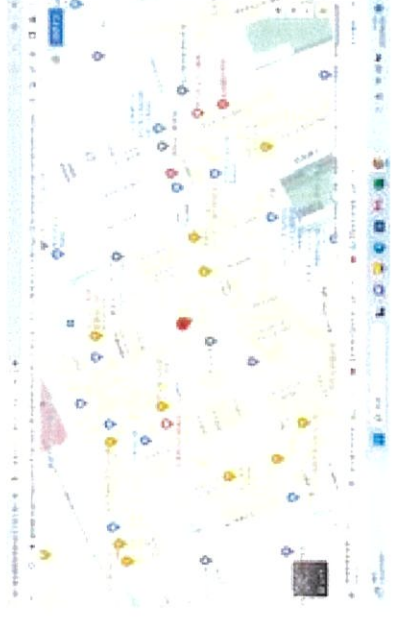

環境整備要望書

※「環境整備要望書」は、1箇所につき1枚作成下さい。***要2箇所作成**
 ※P運会長園 (chofupta@gmail.com)宛に、**6/30(金)**までにメールにてお送りください。

幼稚園名： 仙川かおる幼稚園
 PTA担当者 氏名： 川村

幼稚園名	要望箇所	要望内容	状況 並びに 具体的な理由 (要旨)	対応 (調布市より)
仙川かおる幼稚園	神代書店(セブンイレブン)から若葉歯科 医院沿いの道路	歩行者の通る道路幅を広くしてほしい 歩行者が安全に通れるような専用道路 を作ってほしい	歩行者が通るところが狭く、自転車と自動車があつかりそう 自動車と歩行者が通るときに危ない。	*この欄は、調布市からの回答欄のため、 記入しないでください。

画像添付(任意)

